

PIANO DI SICUREZZA E COORDINAMENTO All. E Rilievo Fotografico

OGGETTO: OPERE DI URBANIZZAZIONE

COMMITTENTE: PRELIOS SGR SpA, gestore del fondo denominato "IGEA"

CANTIERE: via di Trigoria, Roma (RM)

Milano 17/03/2026

IL COORDINATORE DELLA SICUREZZA
IN FASE DI PROGETTAZIONE

Ing. Sara Solinas



Via Valtellina, 17
20159 Milano (MI)
Tel.: +39 335.1079464 Fax: 026281
E-Mail: sara.solinas@prelios.com



INDICE

1	PREMESSA	3
1	INQUADRAMENTO PLANIMETRICO	4
2	IMMAGINI INTERNE AL SITO.....	5
3	IMMAGINI ESTERNE AL SITO	8

1 PREMESSA

Il presente documento riporta l'esito delle indagini conoscitive svolte sullo stato di fatto nel corso delle fasi di redazione del Piano di Sicurezza e Coordinamento. Il rilievo fotografico è anticipato da un'immagine plani-altimetrica dello stato attuale dell'area oggetto del lavoro, in seguito vengono riportate le immagini di dettaglio dello stato attuale dell'area. Si sottolinea che le fotografie riportano lo stato di fatto al momento della redazione del presente documento.

1 INQUADRAMENTO PLANIMETRICO



Figura 1 Inquadramento generale

2 IMMAGINI INTERNE AL SITO



Figura 2 Inquadramento urbanistico dell'area vista dalla Pal. B

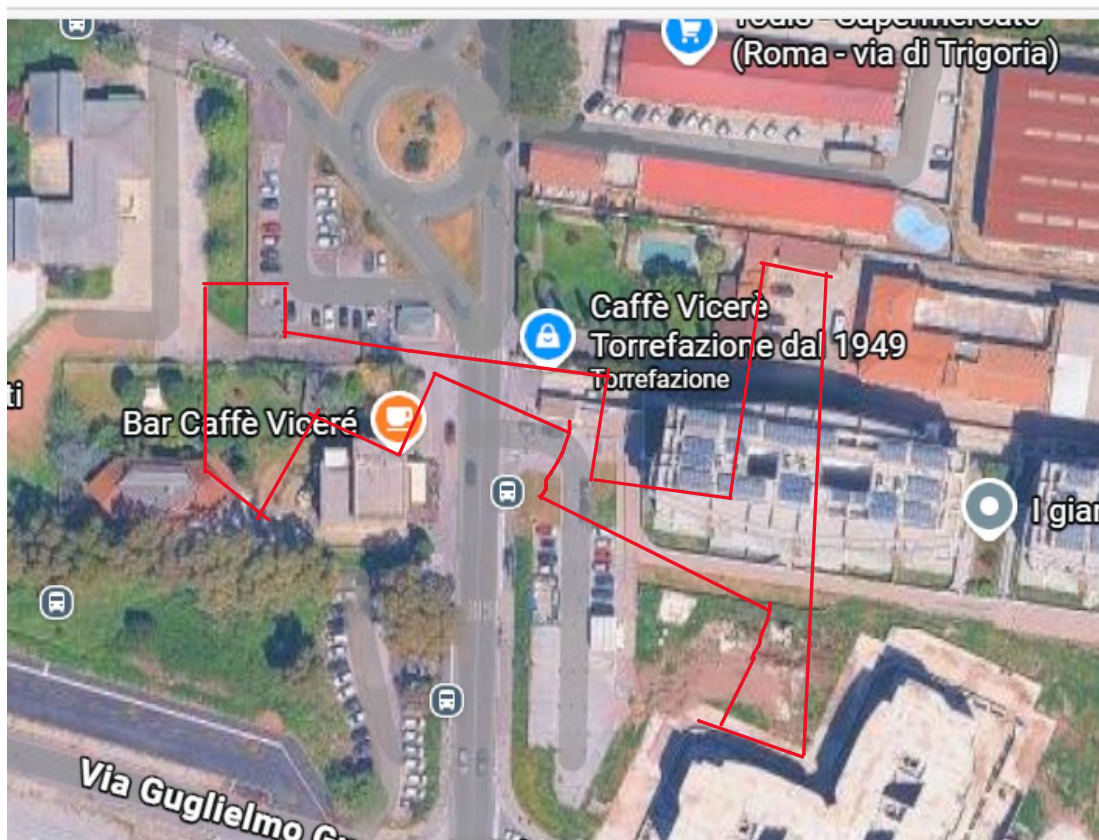

Figura 3 Inquadramento urbanistico dell'area vista dalla Pal. B



Figura 4: Inquadramento urbanistico dell'area vista dalla Pal. D



Figura 5: Inquadramento urbanistico dell'area vista dalla Pal. D verso area baraccamenti/parcheggi



Figura 6: Inquadramento urbanistico dell'area vista dalla pal. D verso Pal. B

3 IMMAGINI ESTERNE AL SITO



Figura 7: Area di ingresso Via Gian Pietro Talamini – ingresso nord



Figura 8: Area di ingresso Via Gian Pietro Talamini – ingresso sud guardiania

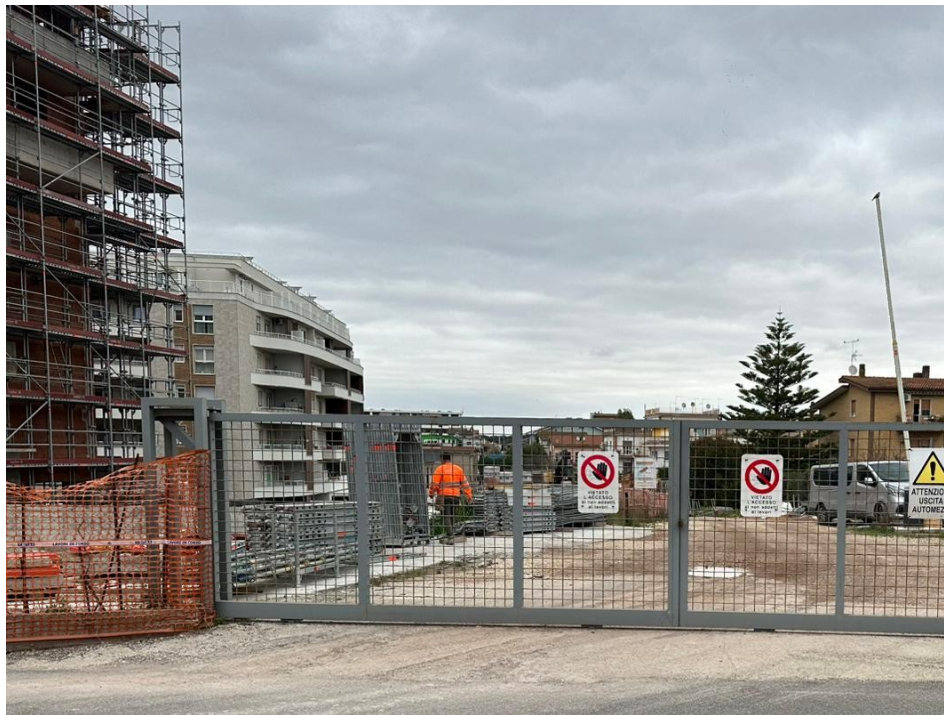

Figura 9: Area di ingresso parcheggio via di Trigoria